

Dettagli immobile - PO 385

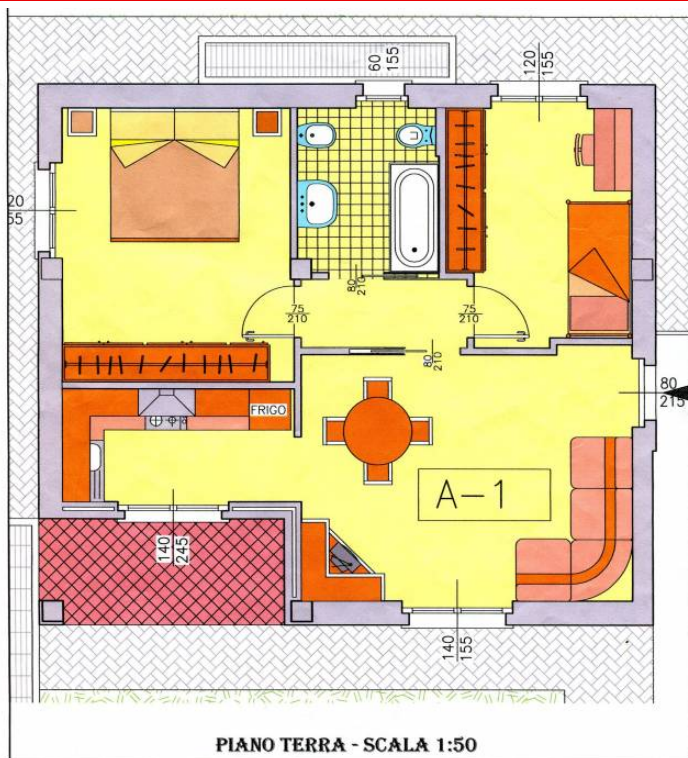

| | | |
|--|---------------|--------------------------|
| | Prezzo | € 190.000 |
| | Superficie | |
| | Camere | 2 |
| | Bagni | 1 |
| | Box | <input type="checkbox"/> |
| | Giardino | <input type="checkbox"/> |
| | Parcheggio | <input type="checkbox"/> |
| | Piscina | <input type="checkbox"/> |

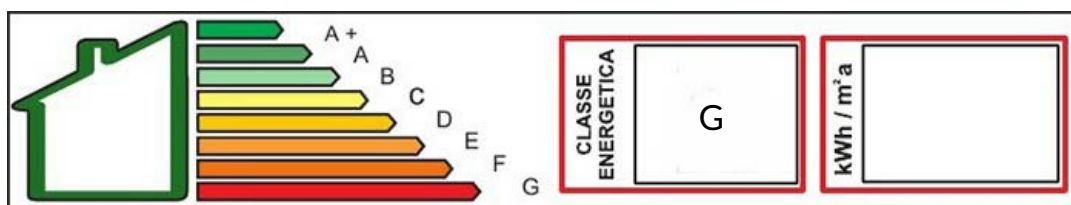

Descrizione

PORLEZZA: in comoda posizione a poche centinaia di metri dal centro di Porlezza, appartamento di recente costruzione e in ottime condizioni, ubicato al piano terra, composto da soggiorno-pranzo, cucina, due camere da letto, bagno, portico, grande giardino di proprietà, posto auto privato. Possibilità box.
 Riscaldamento autonomo a gas.